

Edil CO.RE.MA.

Di Borghi Alfredo & C S.r.l.

Legnano (Mi)



CREIAMO SOLIDE FONDAMENTA AD OGNI TUO PROGETTO



Passione

Competenza

Professionalità

Edil CO.RE.MA.

Di Borghi Alfredo & C S.r.l.

Legnano (Mi)



Profilo Aziendale

Sin dal 1972 siamo una Azienda di riferimento nel panorama dell'imprenditoria edile dell'alto Milanese con realizzazioni di alto profilo sia nel settore delle costruzioni civili sia in quelle industriali.

*Il nostro team di **Professionisti** del settore è pronto ad accompagnarVi e seguirVi in qualsiasi progetto di costruzione e ristrutturazione della Vostra abitazione o del Vostro capannone.*

*La nostra Azienda è in grado di offrire grande esperienza, unita ad una profonda passione nel settore, **preventivi sempre chiari e dettagliati**, oltre a servizi completi di Progettazione, svolgimento pratiche, certificazioni energetiche garantendo sempre alta qualità e assistenza post lavori.*



Edil CO.RE.MA.

Di Borghi Alfredo & C S.r.l.

Legnano (Mi)



I nostri servizi



Progettazioni

Costruzioni

Restauri Edilizi

Manutenzioni

Certificazioni

*Soluzioni
chiavi in mano*



Edil CO.RE.MA.

Di Borghi Alfredo & C S.r.l.

Legnano (Mi)

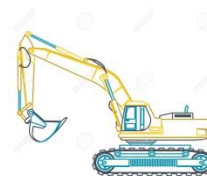

Costruzioni

Progettazione , Ogni singolo progetto viene realizzato partendo dalle Vostre reali esigenze .

Costruzione , Ogni singola fase costruttiva , sempre eseguita nel massimo rispetto delle vigenti normative e con materiali certificati di qualità ad elevato impatto ambientale è gestita da personale altamente specializzato e motivato

Consegna , La Vostra abitazione sarà il miglior abito su misura che avrete.

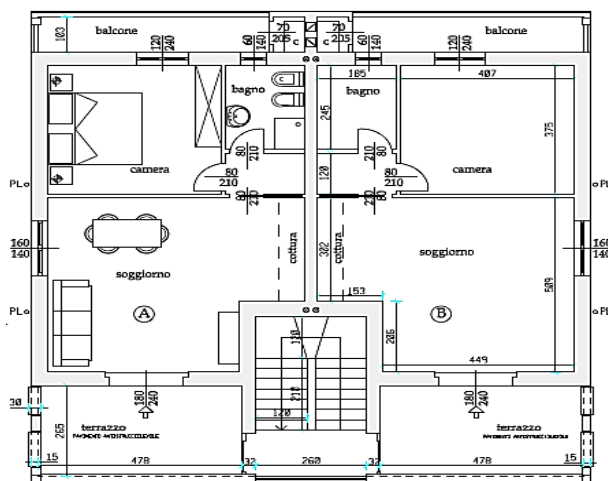

Edil CO.RE.MA.

Di Borghi Alfredo & C S.r.l.

Legnano (Mi)

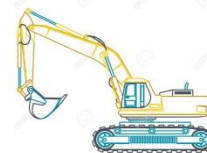

Costruzioni



Edil CO.RE.MA.

Di Borghi Alfredo & C S.r.l.

Legnano (Mi)

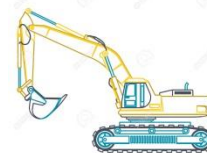

Costruzioni



Edil CO.RE.MA.

Di Borghi Alfredo & C S.r.l.

Legnano (Mi)

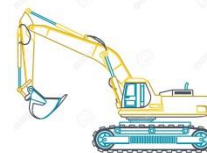

Costruzioni



Edil CO.RE.MA.

Di Borghi Alfredo & C S.r.l.

Legnano (Mi)



Manutenzioni & Ristrutturazioni



Da sempre la nostra Azienda è al Vostro fianco per eventuali interventi di manutenzione e ristrutturazione su edifici sia di nostra realizzazione che anche di terzi.

Gestiamo con cura tutte le tipologie di interventi dalla semplice rottura di una piastrella fino ad arrivare ad una ristrutturazione completa.

Interveniamo sia nella manutenzione e ristrutturazione di edifici recenti che storici ed anche su immobili industriali.

Edil CO.RE.MA.

Di Borghi Alfredo & C S.r.l.

Legnano (Mi)



Manutenzioni & Ristrutturazioni



Prima



Dopo

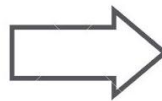

Edil CO.RE.MA.

Di Borghi Alfredo & C S.r.l.

Legnano (Mi)



Manutenzioni & Ristrutturazioni



Edil CO.RE.MA.

Di Borghi Alfredo & C S.r.l.

Legnano (Mi)



Manutenzioni & Ristrutturazioni

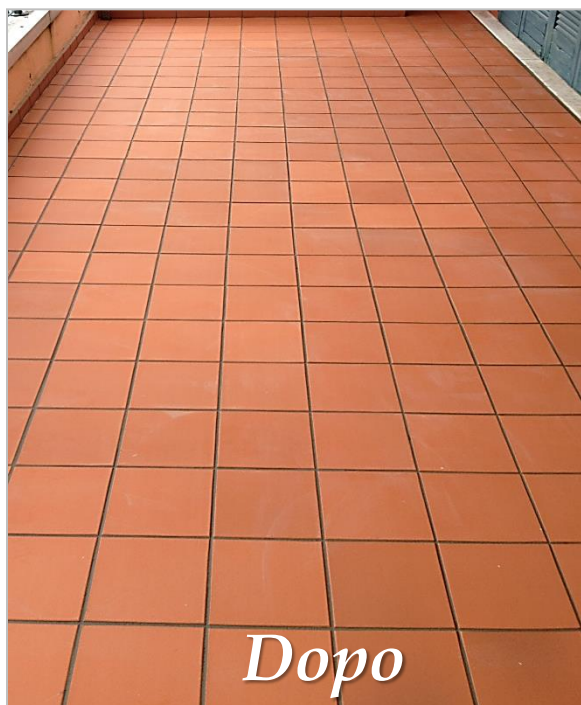
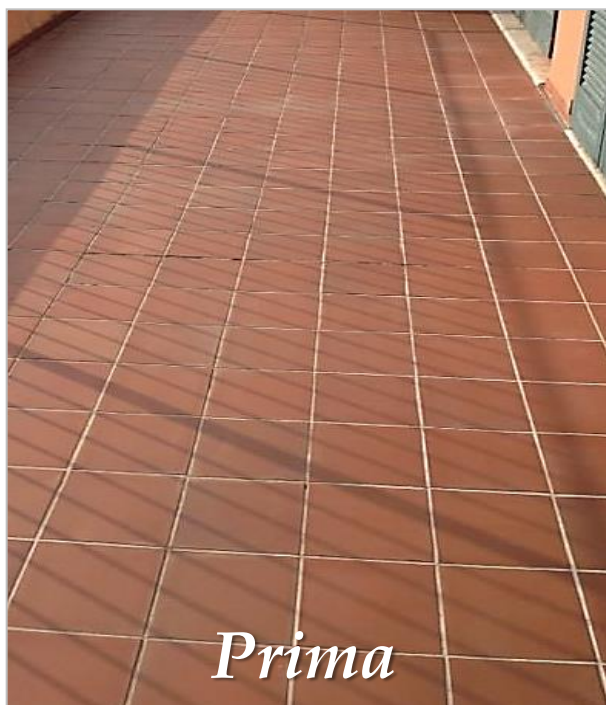

Edil CO.RE.MA.

Di Borghi Alfredo & C S.r.l.

Legnano (Mi)



Le nostre certificazioni



A.P.E.

Attestato
di Prestazione
Energetica



Edil CO.RE.MA.

Di Borghi Alfredo & C S.r.l.

Legnano (Mi)



Le nostre certificazioni (ISO 9001)

Certificato N. IT00/0379

Il sistema di gestione per la qualità di

EDIL CO.RE.MA.
di Borghi Alfredo & C. S.r.l.

Via Alessandria, 7 - 20025 Legnano (MI) - Italia

risulta conforme alla norma ISO 9001:2008 valutato
secondo le prescrizioni del regolamento tecnico RT-05

Scopo della certificazione:

**Costruzione, manutenzione e ristrutturazione di edifici civili
e industriali. Costruzione e manutenzione di strade e fognature.
Lavori di impermeabilizzazione.**

Settore EA: 28

La presente certificazione si intende riferita agli aspetti gestionali dell'impresa
nel suo complesso ed è utilizzabile ai fini della qualificazione delle imprese
di costruzione ai sensi dell'articolo 40 della legge 163 del 12 aprile 2006
e successive modificazioni e del DPR 5 ottobre 2010 n. 207.

Questo certificato è valido dal 15/10/2015 fino al 15/09/2018.
La validità è subordinata all'esito soddisfacente dell'attività di sorveglianza periodica.
Rev. 6. Certificata dal 17/10/2000.

Ulteriori informazioni riguardanti lo scopo del certificato e l'applicabilità dei requisiti
ISO 9001:2008 possono essere ottenuti consultando l'organizzazione.

Informazioni puntuali e aggiornate circa eventuali variazioni intervenute nello
stato della certificazione si possono ottenere inviando un fax al numero
riportato nel presente certificato o all'indirizzo e-mail sgs.ssc.it@sgs.com

Autorizzato da
Paola Santarelli

SGS ITALIA S.p.A. - Systems & Services Certification
Via Caldera, 21 - 20153 MILANO - Italy
t +39 02 73 93 1 f +39 02 70 10 94 89 www.sgs.com



Pagina 1 di 1

Il presente documento è emesso dalla Società ed è soggetto alle Condizioni Generali
dei Servizi di Certificazione accessibili all'indirizzo
www.sgs.com/terms_and_conditions.htm. Si richiama l'attenzione sulle responsabilità di
responsabilità, manleva o loro componenti ivi stabilite. L'autenticità di questo documento
può essere verificata accedendo al sito <http://www.sgs.com/verifica/Compagnie/Certificati>
- Clienti/Dirigenti/Certificati Clienti/Dirigenti.aspx. Qualsiasi modifica non autorizzata,
alterazione e falsificazione del contenuto della firma del presente documento è illegale
e le imprese saranno perseguibili a norma di legge.

Edil CO.RE.MA.

Di Borghi Alfredo & C S.r.l.

Legnano (Mi)



Le nostre certificazioni (ISO 14001)

Certificato N. IT17/0409

Il sistema di gestione ambientale di

EDIL CO.RE.MA.
di Borghi Alfredo & C. S.r.l.

Via Alessandria, 7 - 20025 Legnano (MI) - Italia

è stato verificato ed è risultato conforme ai requisiti di

ISO 14001 / UNI EN ISO 14001:2004

Scopo della certificazione:

**Costruzione, manutenzione e ristrutturazione di edifici civili
e industriali. Costruzione e manutenzione di strade e fognature.
Lavori di impermeabilizzazione.**

Settori EA: 28

Questo certificato è valido dal 25/05/2017 fino al 15/09/2018.
La validità è subordinata all'esito soddisfacente dell'attività di sorveglianza periodica.
Rev. 1. Certificata dal 25/05/2017.

Data inizio audit: 22/05/2017.

Certificazione rilasciata in conformità al regolamento Tecnico ACCREDIA RT-09

SGS



Autorizzato da
Paola Santarelli

SGS ITALIA S.p.A.
Via Caldera, 21 - 20153 MILANO - Italy
t +39 02 73 93 11 f +39 02 70 10 94 89 www.sgs.com

Pagina 1 di 1



Il presente documento è emesso dalla Società ed è soggetto alle sue Condizioni Generali dei Servizi di Certificazione accessibili all'indirizzo www.sgs.com/terms_and_conditions.html. Si richiama l'attenzione sulla limitazione di responsabilità, nonché la loro completezza e stabilità. L'autenticità di questo documento può essere verificata accedendo al sito <http://www.sgs.com/ver/verified-clients-and-products/verified-clients-directory>. Qualsiasi modifica non autorizzata, alterazione o falsificazione del contenuto o della forma del presente documento è illegale e i trasgressori saranno perseguitati a norma di legge.

Edil CO.RE.MA.

Di Borghi Alfredo & C S.r.l.

Legnano (Mi)



Le nostre certificazioni (SOA)



www.lasoatech.it
info@lasoatech.it

Codice Identificativo : 03734500873 (Autorizzazione n.17 del 14/11/2000)

ATTESTAZIONE DI QUALIFICAZIONE ALLA ESECUZIONE DI LAVORI PUBBLICI (ai sensi del D.P.R. 207/2010)

Rilasciato alla impresa: EDIL CO.RE.MA. DI BORGHİ ALFREDO E C. S.R.L.

C. F.:	01046140156	P. IVA:	01046140156		
con sede in:	LEGNANO	CAP:	20025	Provincia:	MI
Indirizzo:	VIA ALESSANDRIA N. 7				
Iscritta alla CCIAA di:	MI	al n.:	01046140156		

Rappresentanti legali			Direttori tecnici		
Nome e Cognome	Codice fiscale		Nome e Cognome	Codice fiscale	
MASSIMO BORGHİ	BRGMSM66H28C139X		Ing. ALBERTO BATTIONI	BTTLRT62T040869E	
ALFREDO BORGHİ	BRGLRD35C06D869F		Sig. ALFREDO BORGHİ	BRGLRD35C06D869F	
ALESSANDRA BORGHİ	BRGLSN71B41C139H		Gcom. LUISELLA BORGHİ	BRGLLL76C47C139D	

Categorie e classifiche di qualificazione:

Categoria	Classifica	C.F. direttore tecnico cui è connessa la qualificazione
06 1	V	
06 3	I	
06 4	III	
06 1	I	
06 6	II	
06 7	II	
06 8	I	

L'impresa possiede la certificazione (art. 3 comma 1, lettera mm) del D.P.R. 207/2010 valida fino al 15/09/2018 rilasciata da SGS Italia S.p.A.

Attestazione n.:	24091/17/00	(N.ro prog./ codice SOA)	Sostituisce l'attestazione n.:	22727/17/00	(N.ro prog./ codice SOA)
Data rilascio attestazione originaria	28/08/2015	Data scadenza validità triennale	27/08/2018	Data scadenza intermedia (cons. stab.)	
Data rilascio attestazione in corso	10/05/2016	Data effettuazione verifica triennale		Data scadenza validità quinquennale	27/08/2020

Firmatari

Rappresentante Legale	PARASELTI ROSARIO	Direttore Tecnico	FARNELLA FAUSTO
-----------------------	-------------------	-------------------	-----------------





Le nostre certificazioni (APE)

Unione Europea

Regione Lombardia

Comune di

ATTESTATO DI CERTIFICAZIONE ENERGETICA

Dati proprietario

Nome e cognome
Ragione sociale
Indirizzo
N. civico
Comune
Provincia
C.A.P.
Codice fiscale / Partita IVA
Telefono

Catasto energetico

Numero di protocollo
Registrato il
Valido fino al

Dati Soggetto certificatore

Nome e cognome
Numero di accreditamento

Dati catastali

Sezione	Foglio	Particella	Categoria catastale
Subalterni da	a	da	a

Dati edificio

Provincia
Comune
Indirizzo
Periodo di attivazione dell'impianto
Gradi giorno
Categoria dell'edificio
Anno di costruzione
Superficie utile
Superficie disperdente (S)
Volume lordo riscaldato
Rapporto S/V:
Progettista architettonico
Progettista impiantistico termico
Costruttore

Mappa



Classe energetica - EP_H

Basso fabbisogno

A+	<	[KWh/m a]
A	<	[KWh/m a]
B	<	[KWh/m a]
C	<	[KWh/m a]
D	<	[KWh/m a]
E	<	[KWh/m a]
F	<	[KWh/m a]
G	>	[KWh/m a]

Alto fabbisogno

Valore limite del fabbisogno per la climatizzazione invernale: [KWh/m a]

Zona climatica

...

Classe energetica - ET_c



Fabbisogno termico per la climatizzazione estiva

Richiesta rilascio targa energetica

Secondo quanto sancito al punto 11 della DGR VIII/5018 e s.m.i., si richiede, all'Organismo di accreditamento, il rilascio della targa

Emissioni di gas ad effetto serra in atmosfera - CO_{2,eq}



[Kg/m a]

ATTESTATO DI
CERTIFICAZIONE ENERGETICA

valido fino al





Pagina 1/2

www.cened.it

Edil CO.RE.MA.

Di Borghi Alfredo & C S.r.l.

Legnano (Mi)



Il nostro parco Macchine - Mezzi

Tipologia	Marca
-	-
Autocarro	MERCEDES 308 DTP 35/33
Autocarro	NISSAN K 110/56
Autocarro con gruetta EIFFER	MERCEDES 1314
Minipala	BOBCAT TIPO 543
Rullo compressore	ELMA RAE 20
Carrello con braccio telescopico	MERLO P 40 P 16EVS
Gru	CATTANEO CM 76
Terna	JCB 3 CX
Autocarro con gru Fassi	IVECO 180.24
Minidumper	HINOWA HP 850
Auto gru	MERLO ROTO 45.21 MCCS
Autocarro pick-up T	TATA 2.2 D
Terna	JCB 4 CX T-MAX
Miniescavatore	JCB 8030
Autocarro	MERCEDES 4144
Autocarro	MERCEDES 410 DT
Gru semovente	MERLO B6484065
Miniescavatore	CATERPILLAR 300.09 D
Pala cingolata	CATERPILLAR 259 B3
Miniescavatore	CATERIPILLAR 301.4C
Autocestello	NISSAN CAB STAR



Edil CO.RE.MA.

Di Borghi Alfredo & C S.r.l.

Legnano (Mi)



Il nostro parco Macchine (Mezzi solo alcune immagini)



Di Borghi Alfredo & C S.r.l.

Passione Competenza Professionalità

Edil CO.RE.MA.

Di Borghi Alfredo & C S.r.l.

Legnano (Mi)



Il nostro parco Macchine (Mezzi solo alcune immagini)



Di Borghi Alfredo & C S.r.l.

Passione Competenza Professionalità

Lista referenze (solo alcuni nominativi)

Nome Cliente	Settore	Sito internet
Pai Industriale S.p.A.	Alimentare	www.sancarlo.it
Sealed air S.r.l.	Packaging (imballaggio)	www.sealedair.com
GCP Italiana S.p.A	Prodotti per costruzioni	www.assiad.it
Didelme sistemi S.r.l	Sistemi meccatronici	www.didelmesistemi.it
Condominio Magenta	-	-
Euronil S.p.A.	Materie plastiche	-
Viar Valvole S.r.l.	Valvole industriali	www.viarvalvole.com
Ex Ospedale Legnano e Gallarate	Servizi per la Salute	-
Gruppo AMGA Legnano	Trattamento rifiuti urbani	www.amga.it
SEA S.p.A. Mxp - Linate	Servizi aeroportuali	www1.seamilano.eu
Paive Maitex S.p.A.	Produzione tessuti elastici	www.piavemaitex.com
Elkem siliconi S.r.l.	Produzione Siliconi	www.elkem.com
Euro.PA Service S.r.l	Gestione Immobili	www.europa-service.it

Edil CO.RE.MA.

Di Borghi Alfredo & C S.r.l.

Legnano (Mi)



Contatti



*Via Alessandria, 7
a Legnano (MI)*

Tel. : 0331540015

Fax : 0331548349

E-mail : info@edilcorema.it

www.edilcorema.it

Competenza

Passione

Professionalità